

AZIENDA UNITA' SANITARIA LOCALE LATINA - OSPEDALE DI GAETA  
LABORATORIO DI PATOLOGIA CLINICA

Sig. [REDACTED]

Campione nr. [REDACTED] del 15/02/2005

ID [REDACTED]

Reparto : [REDACTED]

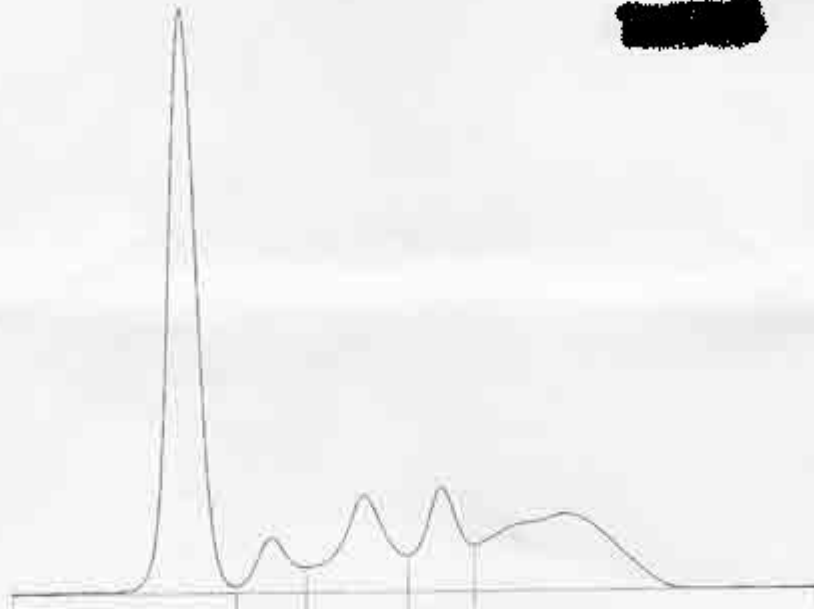

**Elettroforesi delle Sieroproteine**

Frazioni	%		Int. rif. %	g/dl
Albumina	46,1	<	58,8 - 72,4	2,72
Alfa 1	5,4	>	1,0 - 3,2	0,32
Alfa 2	13,2	>	7,4 - 12,6	0,78
Beta	10,8		7,5 - 12,9	0,64
Gamma	24,5	>	8,1 - 15,8	1,45

Rapp. A/G : 0,86 (Rif: 1,10 - 2,40)

Proteine Totali : 5,9 g/dl

Commento :

Il Responsabile

\_\_\_\_\_